

EXILLES

Piano di Protezione Civile

SCHEDE DEI
PUNTI CRITICI

RISCHIO ESONDAZIONE

Comune	EXILLES	SCHEDA 1
Località	Colonia Alpina Viberti	
Grado di rischio	R2 - Medio	

DATI GENERALI



GisMaster-ProtezioneCivile - Estratto della cartografia

PERICOLOSITÀ TERRITORIALE

Descrizione del pericolo	Settore di territorio potenzialmente isolato per esondazione del Rio Galambra e per caduta massi lungo la strada di collegamento.
--------------------------	---

VULNERABILITÀ ANTROPICA

Popolazione esposta al rischio	
Infrastrutture esposte al rischio	- Colonia Alpina Viberti - viabilità comunale



Immagine Google Maps

RISCHIO ESONDAZIONE

Comune	EXILLES	SCHEDA 2
Località	Ponte su F.Dora	
Grado di rischio	R2 - Medio	

DATI GENERALI

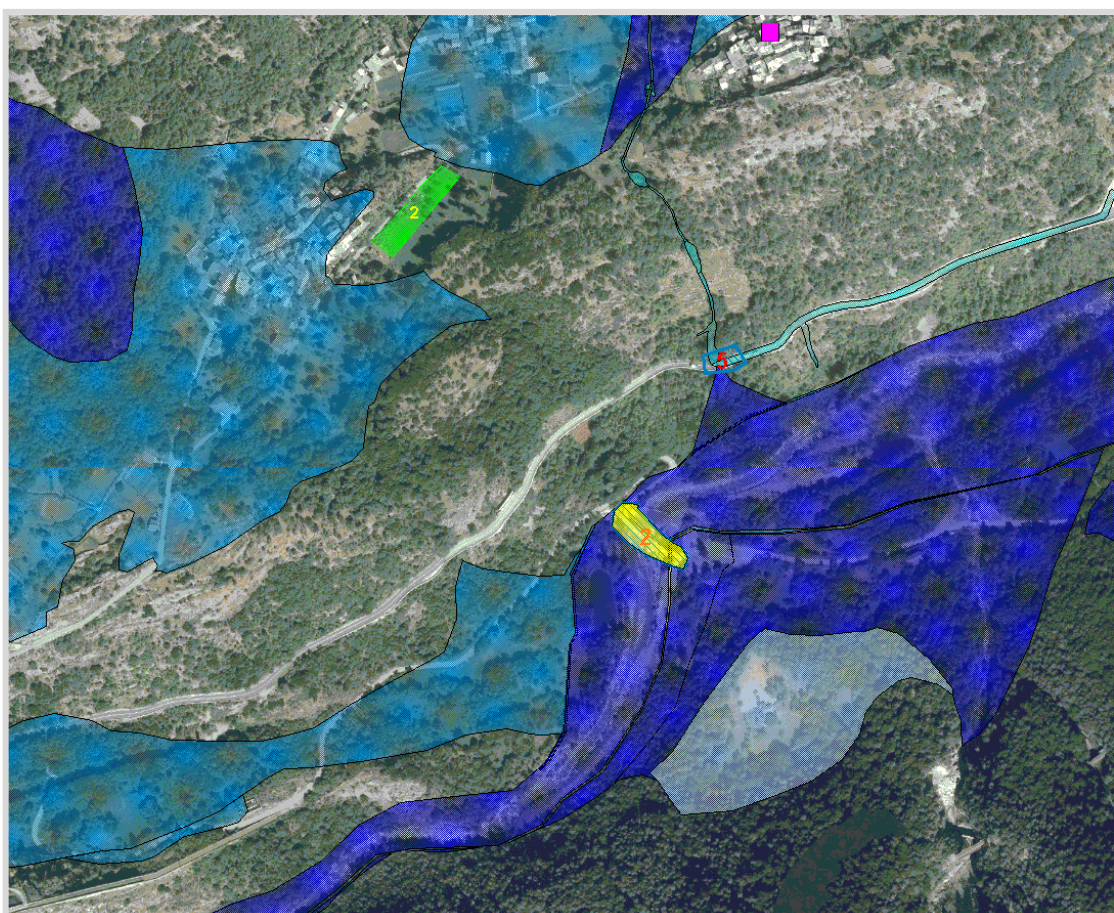

GisMaster-ProtezioneCivile - Estratto della cartografia

PERICOLOSITÀ TERRITORIALE

Descrizione del pericolo	Settore di territorio esondabile dal F.Dora, inserito in "Fascia H - alluvioni frequenti - pericolosità alta" della Direttiva Alluvioni.
--------------------------	--

VULNERABILITÀ ANTROPICA

Popolazione esposta al rischio	
Infrastrutture esposte al rischio	- viabilità comunale



Immagine Google Maps 3D

RISCHIO ESONDAZIONE

Comune	EXILLES	SCHEDA 3
Località	Champbons Maggiore	
Grado di rischio	R2 - Medio	

DATI GENERALI

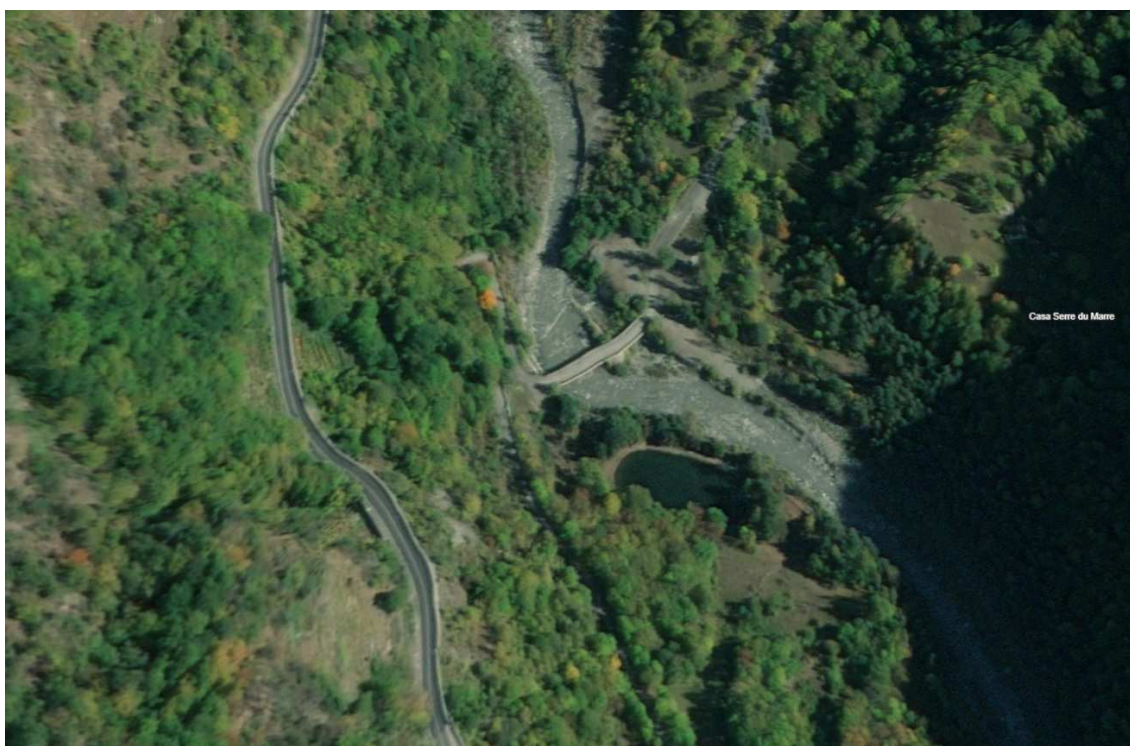
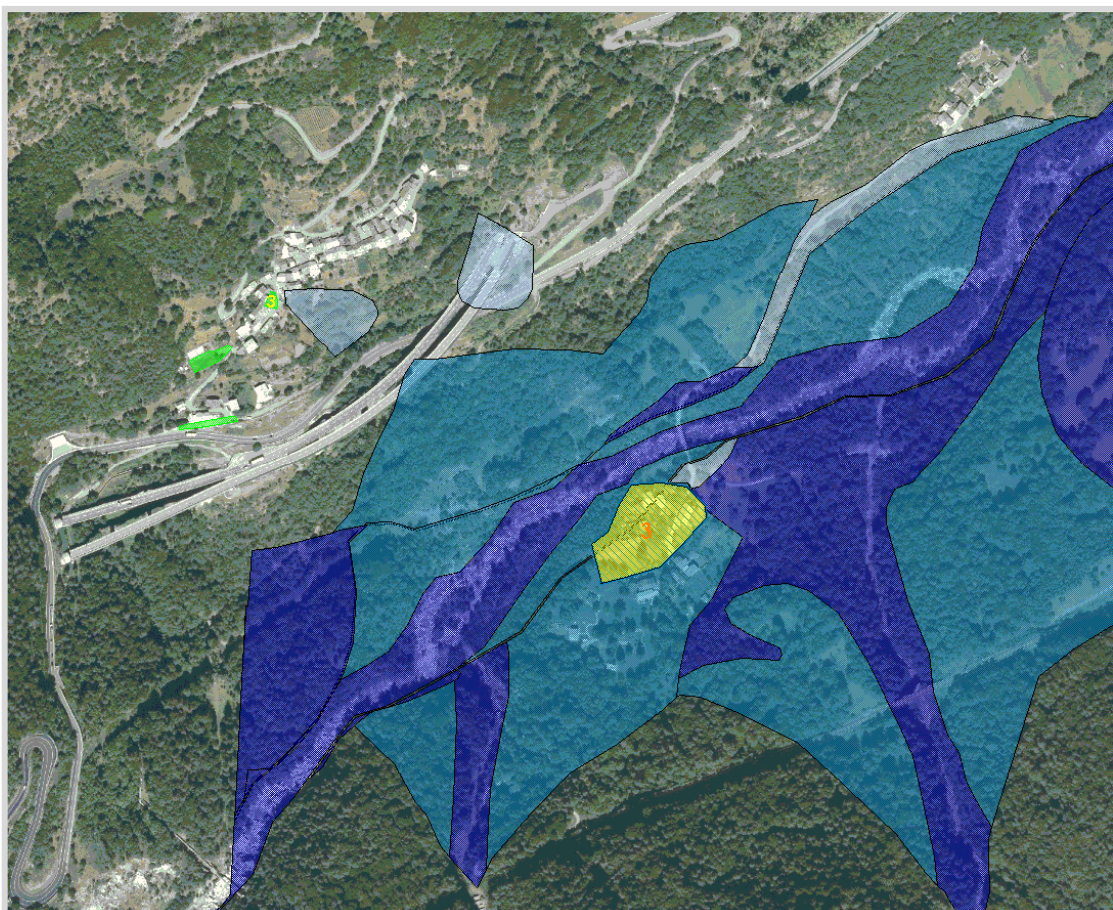

GisMaster-ProtezioneCivile - Estratto della cartografia

PERICOLOSITÀ TERRITORIALE

Descrizione del pericolo	Settore di territorio esondabile dal fiume Dora Riparia inserito in "Fascia M - alluvioni poco frequenti - pericolosità media" della Direttiva Alluvioni.
--------------------------	---

VULNERABILITÀ ANTROPICA

Popolazione esposta al rischio	
Infrastrutture esposte al rischio	- viabilità comunale - civili abitazioni



Immagine Google Street View

RISCHIO ESONDAZIONE

Comune	EXILLES	SCHEDA 4
Località	Ponte Galambra	
Grado di rischio	R4 - Molto elevato	

DATI GENERALI



GisMaster-ProtezioneCivile - Estratto della cartografia

PERICOLOSITÀ TERRITORIALE

Descrizione del pericolo	Settore di territorio esondabile dal Rio Galambra, inserito in "Fascia H - alluvioni frequenti - pericolosità alta" della Direttiva Alluvioni.
--------------------------	--

VULNERABILITÀ ANTROPICA

Popolazione esposta al rischio	- prevalentemente seconde case
Infrastrutture esposte al rischio	- viabilità comunale



Immagine Google Street View

RISCHIO ESONDAZIONE

Comune	EXILLES	SCHEDA 5
Località	Rio Sara	
Grado di rischio	R2 - Medio	

DATI GENERALI

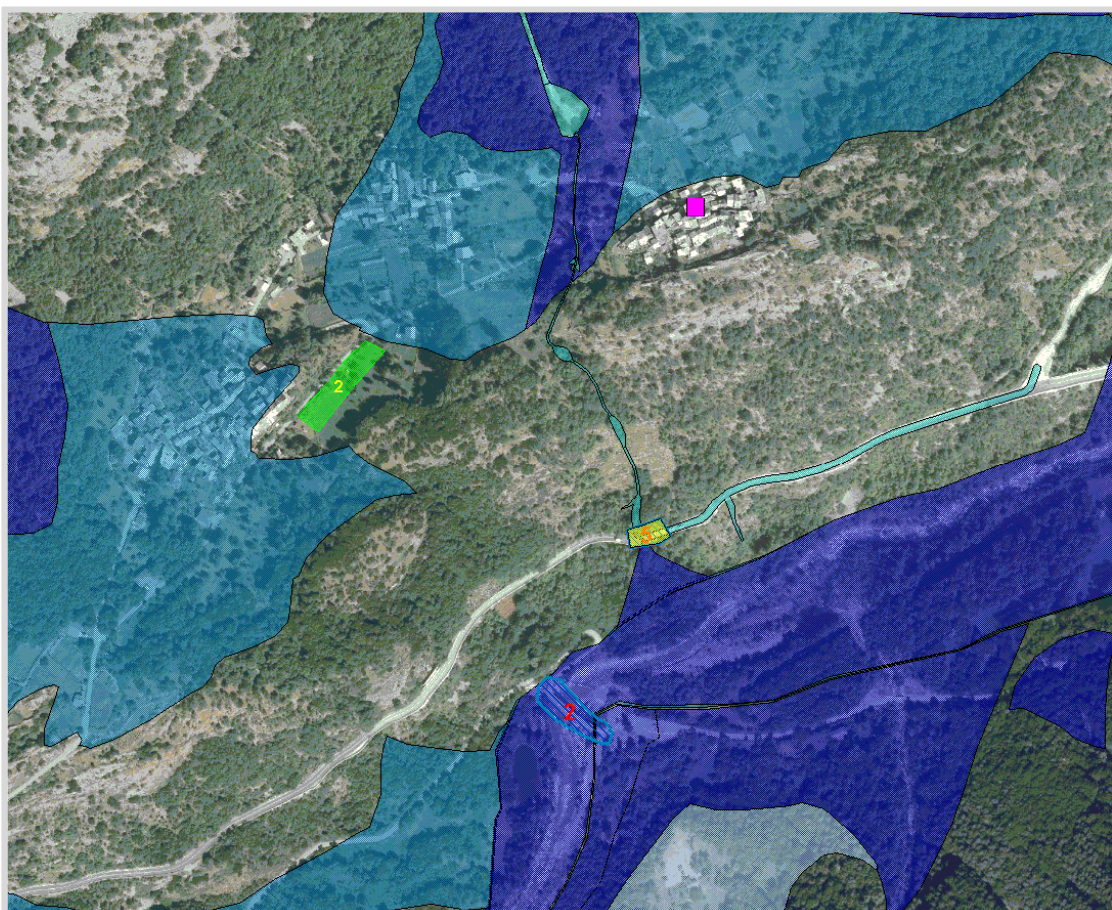

GisMaster-ProtezioneCivile - Estratto della cartografia

PERICOLOSITÀ TERRITORIALE

Descrizione del pericolo	Punto di tracimazione del Rio Sara in corrispondenza della statale (evento Luglio 2014): spesso crea problemi con apporto di fango sulla viabilità.
--------------------------	---

VULNERABILITÀ ANTROPICA

Popolazione esposta al rischio	- automobilisti in transito.
Infrastrutture esposte al rischio	- viabilità statale SS 24;



Immagine Google Street View

RISCHIO FRANA

Comune	EXILLES	SCHEDA 1
Località	SS24 e strada per Ramat (Chiomonte)	
Grado di rischio	R3 - Elevato	

DATI GENERALI



GisMaster-ProtezioneCivile - Estratto della cartografia

PERICOLOSITÀ TERRITORIALE

Descrizione del pericolo	Caduta massi diffusa.
--------------------------	-----------------------

VULNERABILITÀ ANTROPICA

Popolazione esposta al rischio	- automobilisti in transito.
Infrastrutture esposte al rischio	- SS24 - viabilità provinciale SP 233

VULNERABILITÀ AL DANNO

Prevenzione	Realizzate barriere paramassi.



Immagine Google - Street View

RISCHIO FRANA

Comune	EXILLES	SCHEDA 2
Località	Strada per San Colombano	
Grado di rischio	R3 - Elevato	

DATI GENERALI

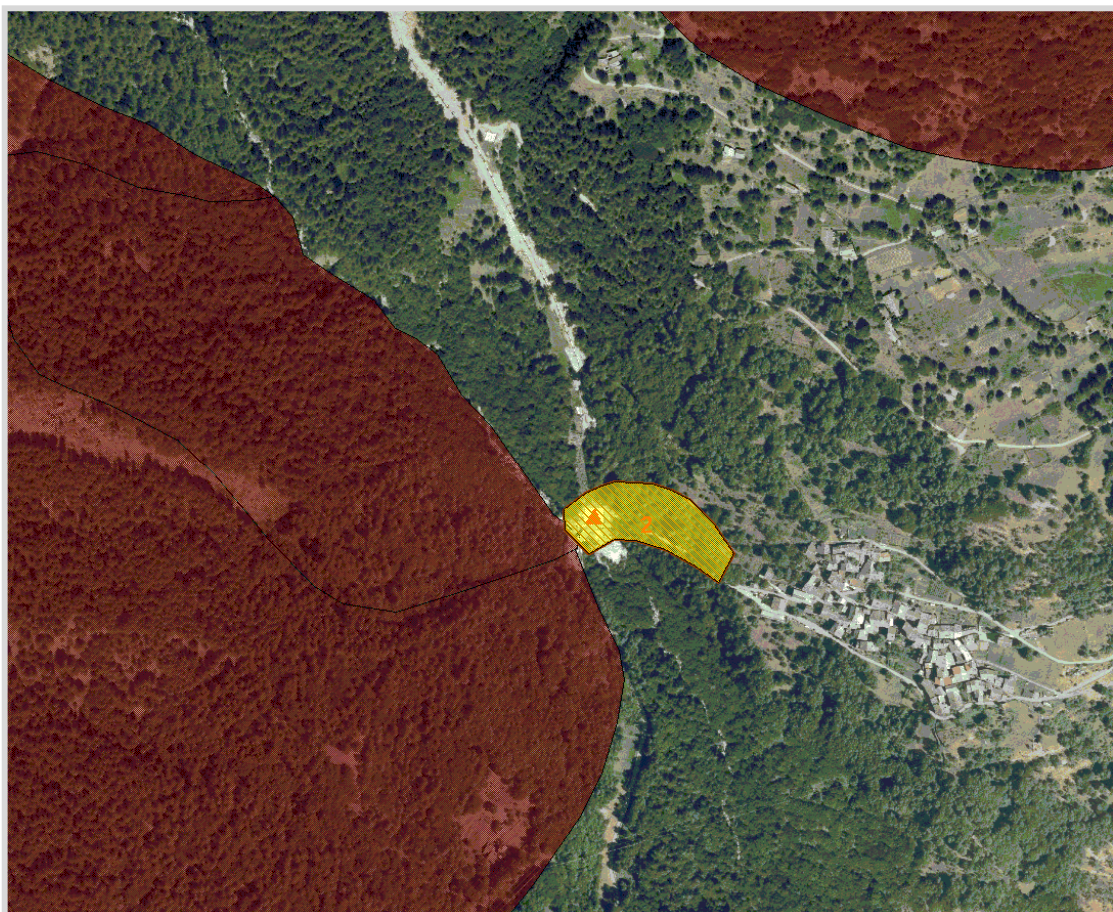

GisMaster-ProtezioneCivile - Estratto della cartografia

PERICOLOSITÀ TERRITORIALE

Descrizione del pericolo	Settore considerato in frana attiva, con caduta di singoli massi (in particolare legato ai lavori della centrale) che può portare all'isolamento del nucleo abitato.
--------------------------	--

VULNERABILITÀ ANTROPICA

Popolazione esposta al rischio	
Infrastrutture esposte al rischio	- Strada di San Colombano



Immagine Google Street View

RISCHIO FRANA

Comune	EXILLES	SCHEDA 3
Località	Crollo su SP 213	
Grado di rischio	R2 - Medio	

DATI GENERALI

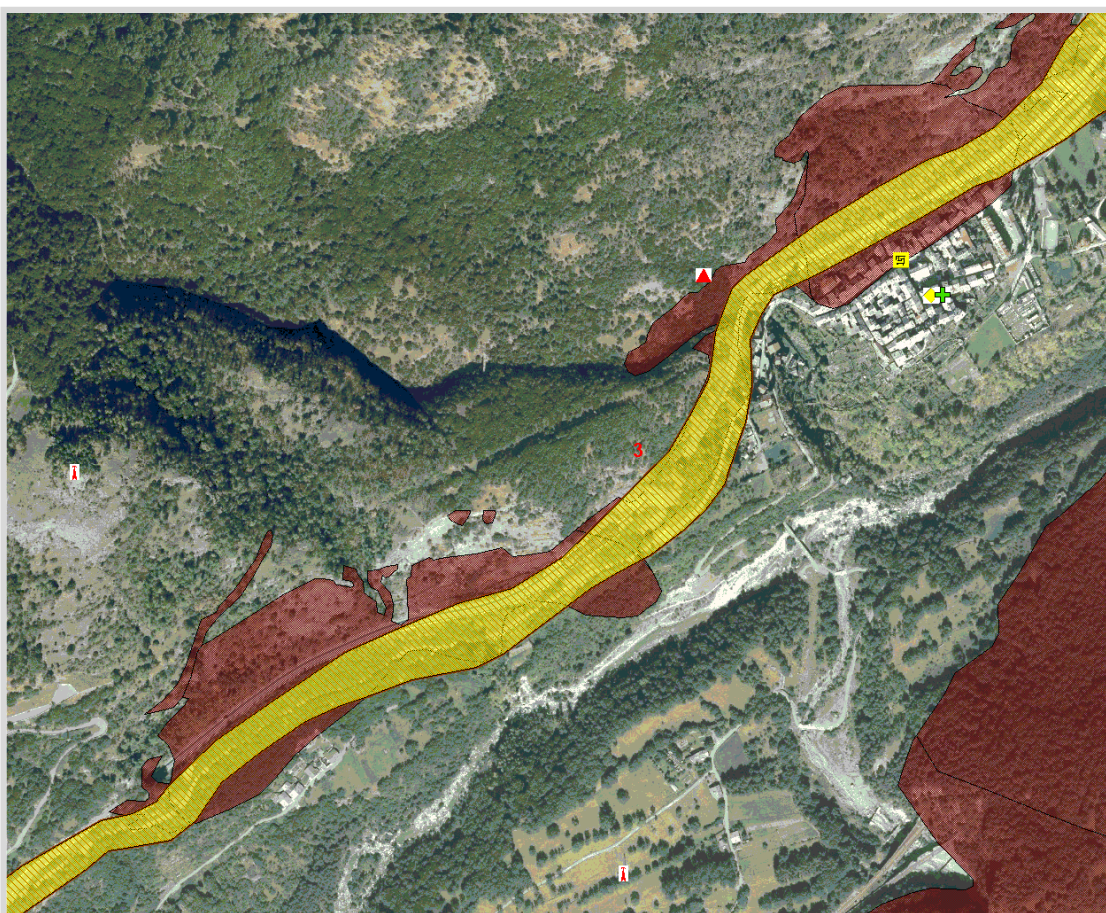

GisMaster-ProtezioneCivile - Estratto della cartografia

PERICOLOSITÀ TERRITORIALE

Descrizione del pericolo	Settore considerato in frana attiva, appartenente ad un'area di dissesto molto estesa con rischio di crolli su strada.
--------------------------	--

VULNERABILITÀ ANTROPICA

Popolazione esposta al rischio	
Infrastrutture esposte al rischio	- viabilità provinciale



Immagine Google Street View

RISCHIO FRANA

Comune	EXILLES	SCHEDA 4
Località	Rif e Morliere	
Grado di rischio	R3 - Elevato	

DATI GENERALI

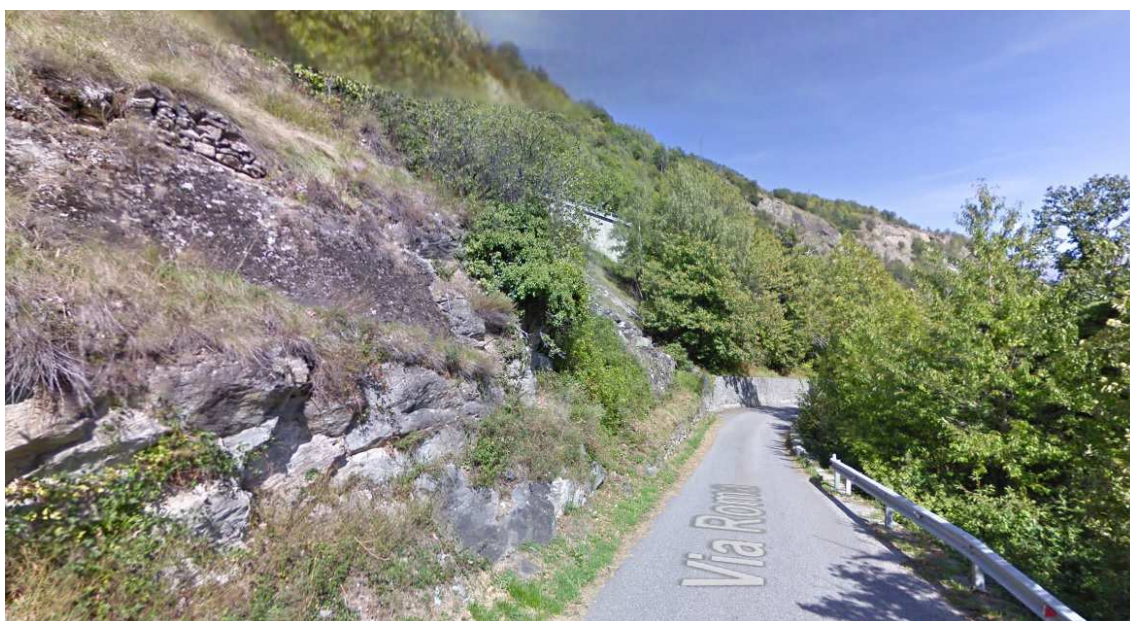
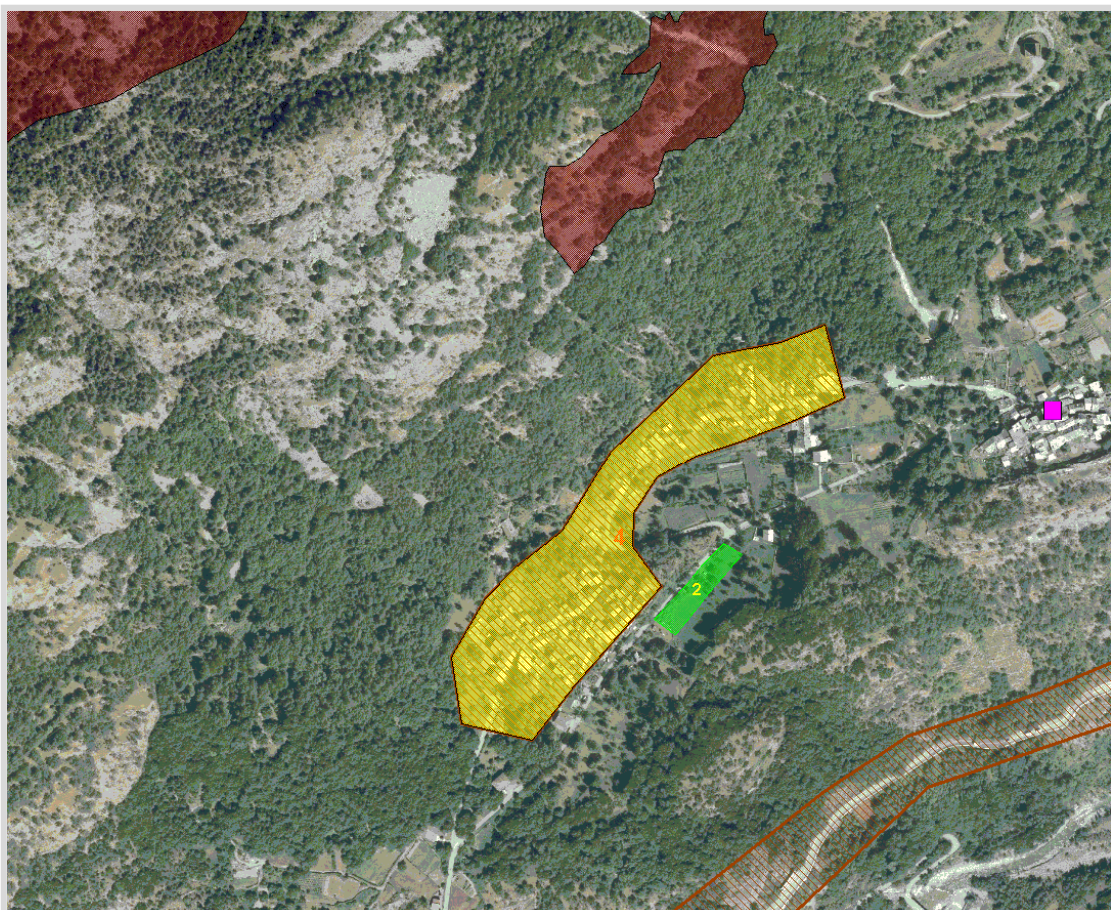

GisMaster-ProtezioneCivile - Estratto della cartografia

PERICOLOSITÀ TERRITORIALE

Descrizione del pericolo	Caduta massi.
--------------------------	---------------

VULNERABILITÀ ANTROPICA

Popolazione esposta al rischio	- circa 8 residenti
Infrastrutture esposte al rischio	- civili abitazioni

VULNERABILITÀ AL DANNO

Prevenzione	Eseguiti interventi strutturali quali reti e barriere paramassi e vasca di accumulo sul rio Cote.

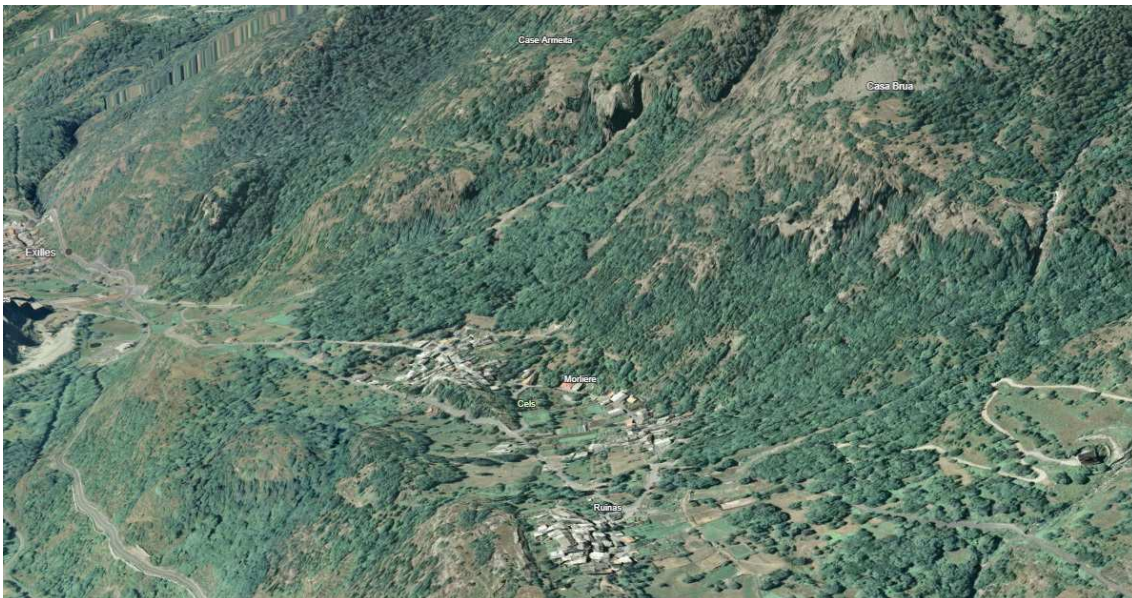
*Immagine Google Maps - 3D*

RISCHIO VALANGA

Comune	EXILLES	SCHEDA 1
Località	Località Deveys	
Grado di rischio	R4 - Molto elevato	

DATI GENERALI



GisMaster-ProtezioneCivile - Estratto della cartografia

PERICOLOSITÀ TERRITORIALE

Descrizione del pericolo	Valanga di Deveys: distacco entro il limite del bosco con 430 m di dislivello e frequenza oltre 30 anni. Nel 1885 la valanga è arrivata fino al fondovalle.
--------------------------	---

VULNERABILITÀ ANTROPICA

Popolazione esposta al rischio	
Infrastrutture esposte al rischio	<ul style="list-style-type: none">- SS 24 e A32;- viabilità comunale- civili abitazioni

*Immagine Google Street View*

RISCHIO VALANGA

Comune	EXILLES	SCHEDA 2
Località	Strada per Ramats	
Grado di rischio	R2 - Medio	

DATI GENERALI



GisMaster-ProtezioneCivile - Estratto della cartografia

PERICOLOSITÀ TERRITORIALE

Descrizione del pericolo	La valanga di Comba Crosa nel 2008 ha raggiunto la strada per Ramats.
--------------------------	---

VULNERABILITÀ ANTROPICA

Popolazione esposta al rischio	- automobilisti in transito
Infrastrutture esposte al rischio	- viabilità provinciale SP 233

RISCHIO VARIO - CROLLO DIGA

Comune	EXILLES	SCHEDA 1
Località	Collasso Diga di Rochemolles	
Grado di rischio	R4 - Molto elevato	

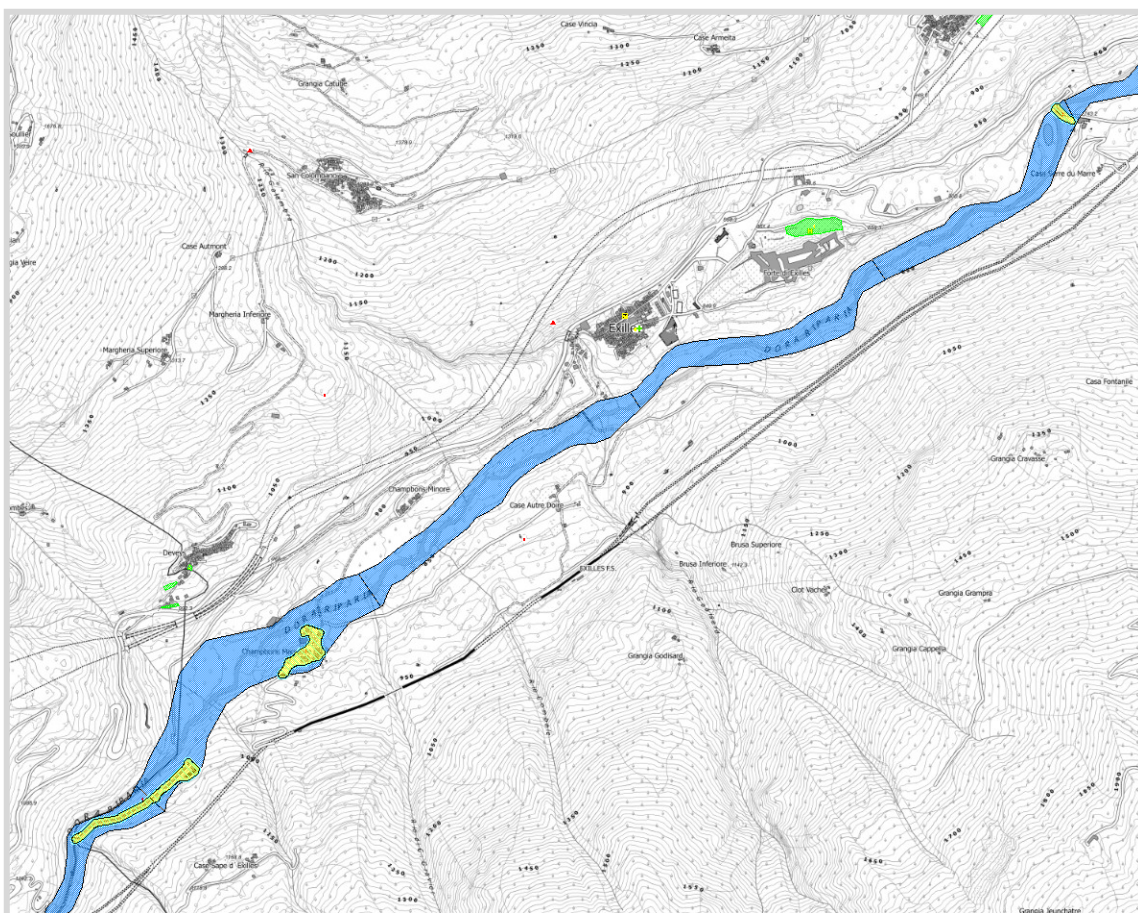

GisMaster-ProtezioneCivile - Estratto della cartografia

PERICOLOSITÀ TERRITORIALE

Descrizione del pericolo	Area interessata da fenomeni di esondazione causati dal collasso della diga di Rochemolles.

VULNERABILITÀ ANTROPICA

Popolazione esposta al rischio	circa 10 persone.
Infrastrutture esposte al rischio	- strada statale SS24; - ponte su F.Dora per Serre du Marre; - autostrada A32.